夕刊
臺灣日日新報
四月十日

英印第六旅團殲滅
ガ旅團長を俘虜
インデン附近に包圍

【東京發至急報】（四月十日十二時） 大本營發表 帝國陸軍部隊はベンガル灣岸インデン附近に包圍せる英印軍第六旅團に對し連續攻擊を加へ四月八日に至り之を殲滅 其旅團長ガベンティッシュを俘虜とせり

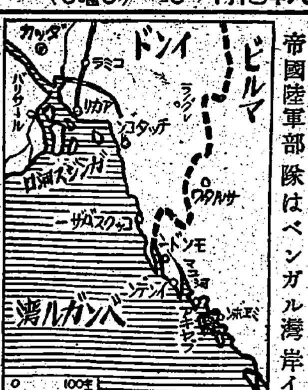

チッタゴン附近爆撃

【ビルマ〇〇基地發同盟】わが陸鷲の精鋭部隊は八日戰爆連合の大編隊をもつてチッタゴン附近の敵飛行場を攻擊在地の敵機九機を爆破炎上せしめ全機無事歸還した

銃口を英軍將校に
非人道奮戰に 印度兵一齊に猛反抗

ソロモン方面日本軍支配權の擴大實證
獨紙論說 フロリダ島沖海戰

强力東亞集團組織 米英の勢力を粉碎
周大使聲明

參戰中國の戰時建設
訪滿の周國府特派大使談

印緬國境戰線 ジャングルを征く象の輸送部隊

ソロモン最大の爆撃
米國海軍省の發表

獨空軍增强
東部前線地域に基地

レニングラード市を獨軍猛砲擊

米、損害の一部發表

ヴォロトネジ地區戰機胎動

獨軍ヴォルコフ突入

英機、西部獨逸空襲

蘭白首爆の被害

英驅逐艦擊沈

野望暴露"隔離制度"
憫笑すべき米戰後經營案

實施不可能
米勞働力動員計畫の矛盾

綜合戰力の增强方策
大東亞建設審議會開く

米物價凍結令公布
インフレ阻止に躍起

米海軍豫算案
議會に提出

伊土經濟協定
土政府發表

內務省異動

森部總務局長 宮尾知事入京

中平食糧局長十日退京

人事

机に三軟二硬あり
敵性字を一掃した純日本式鉛筆の新硬度符號登場！
中庸(HB) 一硬(F) 二硬(H) 三硬(2H) 一軟(B) 二軟(2B) 三軟(3B)
トンボ鉛筆

腦 光明丸
腦の病、全身神經系統諸症、腦溢血高血壓、頭重、肩凝記憶思考精力減退小心恐怖症、癲癇耳鳴、耳鼻病、不眠

化膿性疾患に
適應症 急性慢性淋疾 感冒・肺炎 化膿性婦人科疾患 扁桃腺炎 丹毒・中耳炎 化膿性眼科疾患
スルフォンアミド劑
シノギール錠
—製法特許—
大日本製藥株式會社

ヒラノ ビタヘモケン錠
醫學博士 平野 亨先生實驗創製
醫學博士 小川信一先生外十四博士實驗推奨
化學的に說明し得ざる有效主要成分
結核性疾患 心臟疾患 夜尿症 尿意頻數 食慾增進 精力增進 四肢冷感 虛弱體質
200錠 400錠 1,000錠 ￥3.00 ￥5.00 ￥10.00

合成女性ホルモン エステル型
本劑は特許の方法により製せる本邦唯一の新エステル型女性ホルモン劑にして……
作用持續的なれば效果優秀、然も嘔氣、嘔吐、不安等の副作用なし。
生理不順 更年期障害 乳汁不足
オイペスチン錠
武田發賣品
製法特許

米機の盲爆實相を一齊執筆、假面暴露

烈々・文學大會で決議

【東京發】米英撃滅の文化挺身に參加し、日本文學者の總力を結集する日本文學報國會の米英撃滅文學大會は大東亞文化振興の熱意を持つて八日盛大に擧行された、この日「米英撃滅と文學者の覺悟」との題目の下に研究が進められた、各部會代表の決意は文化戰線にふさはしい興奮を感じたが、

「去年四月十八日病院、學校、民家に鬼畜の盲爆をした米國機搭乘員に許すべからず文學による米英撃打倒を策せ」と久米正雄氏が提案すれば滿場一致で次の如く具體策を決定した、即ち

きる四月十八日を期して全日本文學者は一齊に米機盲爆の實相を執筆、世界文化陣に向つて假面を被れる米國人道的誠意を暴露することになり小說部、詩歌部、短歌部、俳句部、國文學部、外國文學部を總動員して文化戰線に挺身することになつた、また文報ではこれと同時に盲爆された國民學校生徒に當時の印象を作文させ優秀な作文には文報獎勵賞を授與しこれを廣く海外に發表することになつた

敵機いつでも來い

對非常時計畫全く成る

【東京發】敵機よ來らば來れ、我に萬全の用意あり、國を擧げて防空防衛の完璧を期すべく民防空施設の整備を期へた、空襲時の救援、復舊處理に遺憾なき對策を練る商工、内務、大藏、厚生各省では既て防空本部と緊密な連繫の下に對非常時計畫を樹て食糧（大藏、農林）始め各種物資及び輸送用物資の確保を商工各省主管、鐵山、港灣などの防衛防災、復舊對策（内務、商工）をあらゆる角度から、綜合的研究され臨時に備ふる準備が完備されてゐる、

[illegible]

健民運動方針決る

講演會、展覽會等多彩に展開

五月一日からの全島一齊健民運動期間の實施方法打合會は十日午後一時より總督府會議室に開催、關係各部をはじめ文教局、皇民奉公會、陸海軍報道部、臺北州、臺北市等關係各方面から多數の關係者が參集、この期間を如何にして徹底的ならしめ國民に母子保健の思想、國民心身の鍛錬、結核性病の豫防撲滅、戰時生活の確立を圖るかを協議した結果大綱は大要次の通り決定した

一、特に結核撲滅に關する長官閣下の御告諭を中心として趣旨の徹底強化に努むること

二、新聞雜誌を通じこの關係の記事掲載を依頼すること

三、ラジオ放送を行ふこと

四、健民講演會を各地に開催すること

五、國民を中心とする體力增强の方途に就て關係者の座談會を開催すること

六、島民奉公會が主となつて健民展覽會を臺北市に於て開催し、

[illegible]

戰時服を着用せよ

いつ何時敵機來襲するかはかり知れない緊迫した現下の時局にありながら市民の緊張の度缺如してゐる憾みありこれが徹底を促すべく臺北市より既報の如く一般市民に對し警告を發したが臺北市東公所年町でも左記の如く市民の注意を促してゐる

近頃街頭を往き交ふ人の服裝をみると男子のその多くは依然として平和的背廣服を着用した

婦人層の大部分に至つては花見姿にも等しきケバケバしい衣裳を纏ひ、その上真ツ紅な口紅に頬紅、どす黑い眉墨、寢裝、厚化粧と浮見好みの姿をした者がこれみよがしに大道を闊歩してゐる、之が戰ふ市民の姿といひ得ようか、寔に以て遺憾に堪へない次第だ、此の戰ひを勝ち抜くには老幼男女を問はず常に戰時服を着用し一朝事有つた場合は慌てず騷がず沈着に對處する心構へと覺悟が必要である

確立す"健民運動綱"

翼贊會、運動要綱を通牒

【東京發】厚生、内務兩省の健民運動の總進軍に呼應しこの實踐活動に血を通はせるため大政翼贊會では「健民運動綱」を全國に確立することになり八日運動實踐要綱を各地方支部に通達した、これによると翼贊會は謂はば健民運動實踐指導の參謀本部とも見られ中央では大政翼贊會が

[illegible]

高空の敵機、即時發見

夜も晝も多角的訓練

工場防空座談會

5

阿部定雄氏　[illegible]

長友大尉　[illegible]

田中大佐　[illegible]

黑澤課長　[illegible]

藤田俱治郎氏　[illegible]

齋藤長官一行南下

[illegible]

樋口參謀長高雄へ

[illegible]

高雄警備府移轉披露會

[illegible]

木塚大尉今夜赴任

[illegible]

島都の花祭り

十一日開催

[illegible]

航空便申込は航空會社へ

軍への照會遠慮

[illegible]

日本文化に憧れて

臺大醫專入學の異彩　兩青年の抱負聽く

[illegible]

魔のアンカラ突破

軍旗捧じて奇襲戰

マユに擧る敵殲滅の凱歌

【南部印緬國境〇〇にて九日發同盟】[illegible]

〇〇支隊は

[illegible]

英印軍を急襲

[illegible]

敵機の執拗な

[illegible]

チツエの殲滅戰

[illegible]

軍旗を捧じ

[illegible]

コン畜生米英奴

坊やも竹槍でエイツ

[illegible]

空襲に萬全の備へ

基隆市で市民に警告

[illegible]

配給申請様式を簡捷化

島都で十五日から實施

[illegible]

お祭り騷ぎは廢止、嚴肅に

新竹州の本年度水產記念日

[illegible]

銃後御奉公へ

基隆華僑公會で申合せ

[illegible]

登山とハイク

十二日

[illegible]

今日の放送

【第一放送】[illegible]

明日の番組

[illegible]

後三國志

(69)

(出師の卷)

吉川英治作
矢野橋村畫

淮河の水上戰（一）

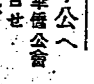

[illegible]

5年10年の慢性胃腸病が
ケンカイ
[illegible]

お知らせ

第二十五回釋尊生誕花まつり一時延期の處四月十一日（日曜）午後二時より五時迄市公會堂に於て開催致し候間御關係並に一般各位の御來會被下度此段及御通知候也

尚十日午後八時より東本願寺に於て同記念講演會開催　來聽歡迎

昭和十八年四月九日

臺北釋尊生誕花まつり會
同佛教各宗聯合會
（事務所　新起町西本願寺内）

臺灣日日新報
本日夕刊共六頁

電球のよさ！
マツダランプ
東京芝浦電氣株式會社

地方長官を召され 決戰下民情御聽取
十二日 午餐の御陪食御沙汰

【東京電】畏くも天皇陛下には十二日地方長官会議出席の道府県長官を召され同日正午一同を宮中豐明殿に召されて午餐の御陪食を仰せつけられる旨御沙汰あらせられた、尚この日陛下には午前、午後に亙り各地方長官より決戰下各地の民情及び國民文化の實際等を具さに御聽取あらせられる御豫定と承はる、常に民草の上に深く大御心を注がせ給ふ

陛下にはさきに全國警察部長會議出席者に賜謁あらせられてあり[illegible]

全國地方長官會議
十二日より重點的討議

【東京電】決戰體制下の國内諸情勢に對處すべき當面の全國地方長官會議はいよいよ十二日より四日間に亙り東京に開催、大東亞戰爭完遂下喫緊の課題たる戰力の増強並に國内態勢の整備確立などに關する政府の重要施策を指示し、これを中心に[illegible]

[illegible]

全國經濟部長會議
二十一日より三日間

定期敍勳

日本空襲躍起の企圖
敵米連續の太平洋軍事會議

【東京電】最近ソロモン群島、アリューシャン、ミッドウエー島方面における米軍の動きは漸次活發となり、[illegible]

太平洋作戰會議の狙ひ

カサブランカ會談の矛盾

重慶の哀訴歎願

米國内の素人戰術論

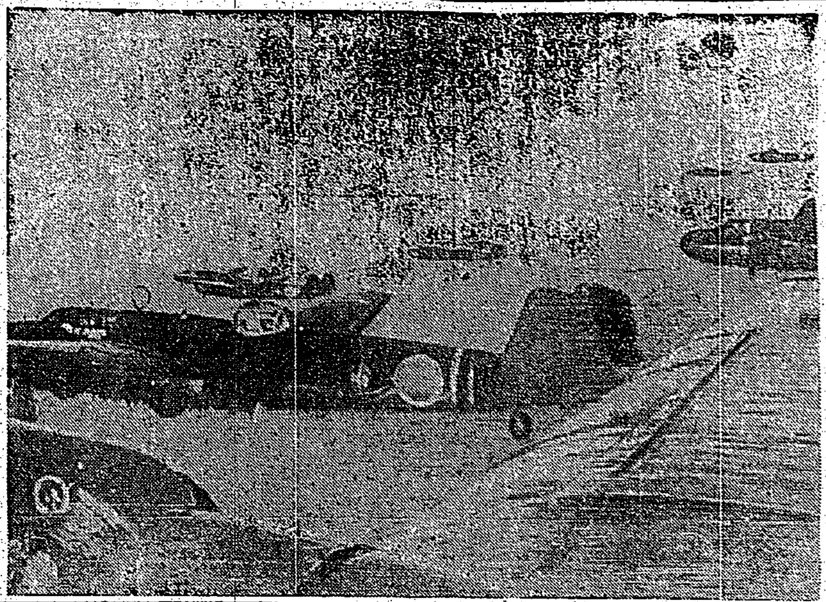

南太平洋を快翔する我が海鷲の大編隊（海軍省許可濟）

南太平洋空戰激化
衝撃の米、兵力增强に汲々

【ブエノスアイレス九日同盟】[illegible]

敵の狙ふ日本空襲

濠洲、異常な不安
再三米に兵力增强要求

米國遠吠え
笑止バタアン戰報復呼號

【ブエノスアイレス九日同盟】[illegible]

同光勳章の授勳者發表

荒鷲、安徽江西猛爆
敵本據田柳莊占領
蔣系保安第十五旅擊滅

中國治安軍活躍

日華提携寸隙なし
陳大使放送 同生共死に徹す

【東京電】陳駐日大使は十日午後七時二十分中央放送局から「日本の國民に」と題して[illegible]

合作

兄弟

感謝

皇帝陛下に接見
周大使參進、賜餐の榮

周訪滿使節 國務院を訪問

皇軍印緬國境進撃
二十哩の地點まで到達

沙市方面敵將校以下投降

河南省の戰果

陳大使離京の挨拶

大藏省辭令

厚生省辭令

人事

けふの官報

日本高等無線工學校
認可 財團法人
晝・夜間
入學資格
東京・本郷・元町一

結核にヘモトリン
造血主劑と栄養素と二個の協力造血療法により、菌の發育と共に抵抗力を増强し、結核の治癒を促進す。
大正製藥所

現地報告 四月號・三十八錢
特輯 日本的生産擴充の道
皇道産業の本義……鍋田偉太郎
生産責任感の昂揚……住田正一
超重點經濟の人的基礎……堅山利忠
工場醫の手記……小松雄吉
徵用者錬成の反省……江頭佳造
工場神社……淺野晃
生産陣視察報告……本誌特派記者
勞務管理の新方向
獨ソ戰と米英の焦躁……原子林次郎
▽キナバルの民……堺誠一郎 ◇航空整備兵……山口蓬春
陸軍落下傘部隊……里村欣三
文藝春秋社

コイヨコイヨツ
良い子の友
少國民の友
四月號發賣中
青少年の友
日本少女
入學・進級おめでたうございます。新學期からのお子様の課外讀物は「小學館の少國民雑誌」とおきめ下さい。
發行所 小學館

中央公論社・新刊
世界史的立場と日本
日本經濟の基本動向……土屋清著
精神病理學教室……石上玄一郎著
開墾（蒙賀山部落建設記）……張赫宙著
哲學の立場……桑木嚴翼著
文章往來……宇野浩二著

機械科 判任文官養成科
長距離通信教授 帝國綜合學院最新式講座開始
規則及入學案内書進呈
帝國綜合學院

社說 敵米英の艦船を強襲粉碎 敵の反撃企圖 漸次に破碎

島民總力の結晶 貯蓄戰果 十億圓を突破

五月上旬 府主催で記念大會を計畫

貯蓄增加實績(單位千圓)

	目標額	增加實績	割合
十三年度	七〇	一六八	二四〇%
十四年度	一四〇	一八一	一二九%
十五年度	二〇〇	二〇〇	一〇〇%
十六年度	三〇〇	二六〇	八七%
十七年度	四〇〇	三六〇	九一%
計	[illegible]	(推定)[illegible]	一〇〇%

豫金部の債券交付 社債等登錄法施行令改正

本島勤勞能率の向上に就て

參戰契機の新段階下 異彩・模範省"廣東" 潑剌たる建設に邁進

軍事

政治

文化

預金部低利資金逐年增加 近く新融通額要綱發表

中平食糧局長歸任

島民の「食生活」自給體制確立へ

臺灣製糖は增收 四百四十五萬擔確實

玉葱栽培に成功 二期作水田裏作に適す

決戰 バスよさらば 歩るけ、歩かう

奢侈品の販賣許可 速かに申請のこと

金鑛業施設 重點的活用へ

赤土地帶に綠肥栽培 耕地を改良時局に即應

木材、木炭增產協議會

南發金庫政府第二回出資

ジャワは起つ(下) 企業農園の將來に期待

共榮農園業の一環として

△規那 △コーヒー △ゴム △茶 △カポック

祭粢料下賜の御沙汰 產業戰士慰靈祭上聞に達す

吉田源十郎氏

哨員感謝資金

ラジオ

今日の映畫演藝

一歩進んだ簡易裁斷の洋裁が……自宅で習へる

スルフォンアミド劑の大量療法に! 靜脈用 ポンジール 注射液

本劑は一回〇・六五—一・〇瓦の大量を靜脈内に注入し得るが故に内服スルフォンアミド劑の企及し得ざる效果を期待せらる。

適應症 急・慢性尿路疾患、丹毒、敗血症、中耳炎、膀胱炎、腎盂炎、產褥熱、其他化膿性諸疾患に賞用せらる

絶やせ結核 伸ばせ国力!

諸疾患の脅威…呼吸器疾患は脂溶性ビタミンの不足が最大原因…今こそ毎日缺かさず冬の保健剤＝ハリバを運用して、この榮養を補ひ病菌侵入に負けぬ頑强な抵抗力を創ることです。

朝日新選書 六 山田長政 華僑襍記 蘭學の祖 今村英生 朝日新聞社發行

ネオネオギー 腸管を强化すれば健體となる

慢性胃腸病で悩む人に 病弱質、貧血の人に 肺患肋膜で治癒遅き人に 顔色蒼く元氣なき人に

日本微生物研究所

祭粢料下賜の御沙汰

産業戰士慰靈祭上聞に達す

皇恩に報い奉れ

小泉厚相、平生翁謹話

最後まで握る銃把

フエンニイの上空　小西機壮烈な自爆

白衣の勇士慰問

陳大使入京第四日目

藝術院（第二回）受賞者決る

逞し藝術日本の飛躍

略歴

醫學者の褚民誼氏

興亞醫學大會へ來朝

藝術の總力、敵撃滅

藝術報國大會で決議

高雄警備府開廳

きのふ目出度く披露宴

日本農學大會　五氏に奬勵金

物言はぬ戰士を慰問

"愛馬の日"第五部隊に殺到

大東亞戰爭國債　第八回戰時債券　賣出　四月二十日より五月四日まで　大藏省

哨員感謝資金

傳統の美風を發揮

馬公〇〇部隊長語る

皇軍上陸記念式典

感激のセブに早や一年

暗愚魯の假面剝げ　今ぞ訪る「比島の曙」

バタアン陥落玆に一年

比島派遣軍報道部長談

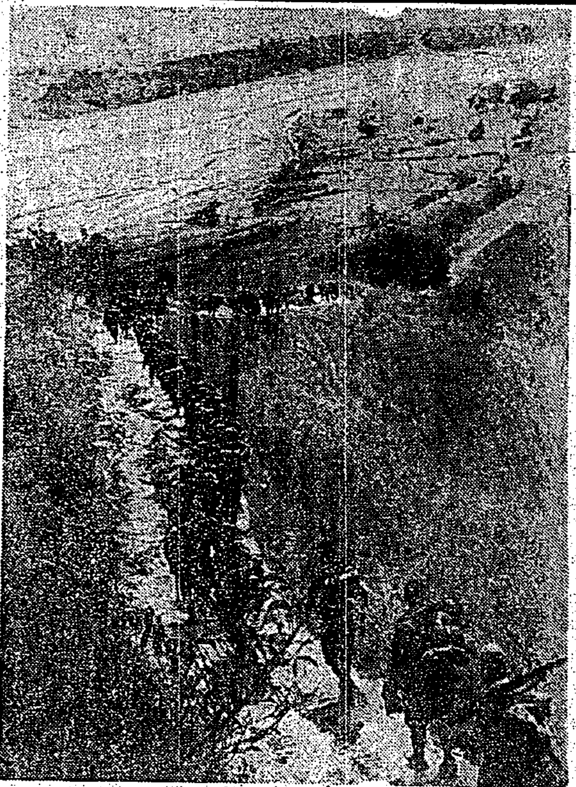

軍旗を捧持して雲南前線を征く〇〇部隊

ラジオ

今日の映畫演藝

内科　吉田内科醫院

内科　小兒科　南風原病院

會社合併公告　東洋鐵工株式會社　中邦工業株式會社

株式名義書換停止公告　東海自動車運輸株式會社

醫務衛生技術員募集　財團法人博愛會　醫務衛生技術員養成所

急告！　作業用腕カバー（別名手束）　草具製造所

蓬萊産婆講習所　四月十二日開始

計理士　海野正造

タイピスト採用

會葬御禮　小島忠治　親戚一同

莞爾と叫ぶ「天皇陛下萬歳！」

旭八拜受 故吳軍曹 南支戰線戰死詳報

生產增强の先驅者 中堅青年を訓育

州下篤農青年の懇談會開く

高雄に指導訓練所敷地選定

臺灣銀行高雄支店「空の防人」へ

四億と"四つ"に組め

基隆市民、目標額達成へ

【基隆電話】十二萬基隆市民の昭和十八年度國民貯蓄目標額は九六三六、七五五圓と決定、その內地域および職域の兩貯蓄組合を通ずる額は一、七〇六、一〇〇圓で…

葬儀は嚴肅、簡素に

臺北州支部 舊慣打破に拍車

高雄市興亞會館地鎭祭

貯蓄へ敢然挑戰

彰化市 國民貯蓄達成へ邁進

愛馬思想と事業の普及强化

北斗郡の愛馬日

スマトラの北端ウェイ島サバンに有る精神病院に皇軍の恩恵に浴し再生の意氣も高らかに元氣に働く輕患者【上、作業場で籠や椅子などを造る患者達、下、農地を開墾して畑を作る患者達】

擧州皇奉に總進軍

新竹州支部皇奉運動大會

新竹州 貯蓄推進員設置

臺中線香製造組合定時總會

敵性音盤を徹底的に驅除

皇奉嘉義市支會

チフスの撲滅徹底へ

花蓮港廳

皇奉運動を强力推進

嘉義市支會

日婦嘉義市支會 國債消化に率先

臺南州警察部 碩食同收好成績

馬增產へ驀進

新竹州畜產乘馬錬成所二ヶ所增置

【新竹電話】新竹州では既報の通り州下の馬の增殖改良を十二日から實施し馬政五年計畫に一層の拍車をかけることとなつたが、同會では昭和十四年度から總督府の補助を受けて州下民有馬のたへざる錬成をなす目的を以て畜產乘馬錬成所を三ヶ所づつ各市郡に設置させすでに州下十二ヶ所に上つてをり更に十八年度からは新たに中壢、桃園兩郡に設けさせることとなり、既設のと合せて州下十四箇所になるわけで…期待されてゐる

米崙街道完全整備

【花蓮港電話】花蓮港廳では十四萬六千圓を以つて昨年の春から着工中であつた米崙街道は…三月末に完成したので、米崙街道は名實共に整備された

新竹州宿泊料統制審査會

玉里街の愛林日と愛馬日

"お巡りさん"顔負けの交通整理

基隆學徒奉公隊の奉仕

【基隆電話】"我々も民防防の一翼に"といさと旨上場合はペンを捨てて奉士防衛に殉らなければならぬ基隆中學校生徒奉公隊防衛隊〇〇名は四名の先生たちの指揮の下に四日から基隆市に於ける交通整理…市民を感心させてゐる

清任氏皇奉基隆市支會主事に就任

【基隆電話】欠員中の皇奉基隆市支會主事は…清任氏に決定、十日發令された

屛東市の建艦獻金二千五百圓

北斗郡下產業組合定期通常總會

高雄州警察署の定期召集

看天田の改良事業進捗

嘉南大圳組合 三ヶ年輪作事業好成績

國費殘額を國防獻金

前基隆市防衛團北分團

澎湖廳綠化事業進捗

赤誠の獻金

軍司令部 國防獻金（十日）

恤兵金

獻品

第五部隊

海軍武官府（十日） 國防獻金

感謝資金を募集

尊き使命不斷の護り

鬪ふ空の防人へ

募集規程

一、感謝金は一口五十錢以上とす

一、現金以外の品物は取扱はず

一、感謝金は本社又は地方支局に直接現金を持參又は送金するものとす

一、締切は四月三十日とす

一、本資金の處分は臺灣國防義會聯合本部防空部に一任す

一、紙上掲載を以て領收書に代ふ

臺灣日日新報社

大いなる祭 (113)

中野實作　三芳悌吉畫

犧牲者（十一）

放送

決戰下ドイツ放送

日本民族の力

ラジオ科學

新らしい手紙辭典（附）男女書簡 手紙文集

演說辭典（附）新らしい言葉辭典

お肌に……健康美を

ウテナ バニシングクリーム

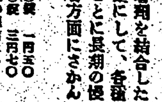

製法特許 慢性胃腸に ビオトモサン

少國民の日本文庫

新刊 日本の船 住田正一著

近日發賣 楠木正成 大佛次郎著

大日本雄辯會講談社刊

子寶こそ最後の戰力

母子ともに强く美しくほがらかにして勝ち戰

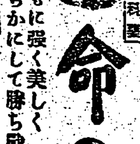

婦人科 命の母

日本勸業銀行